西粟倉マルシェ2026

~森の恵みを味わい体験する~

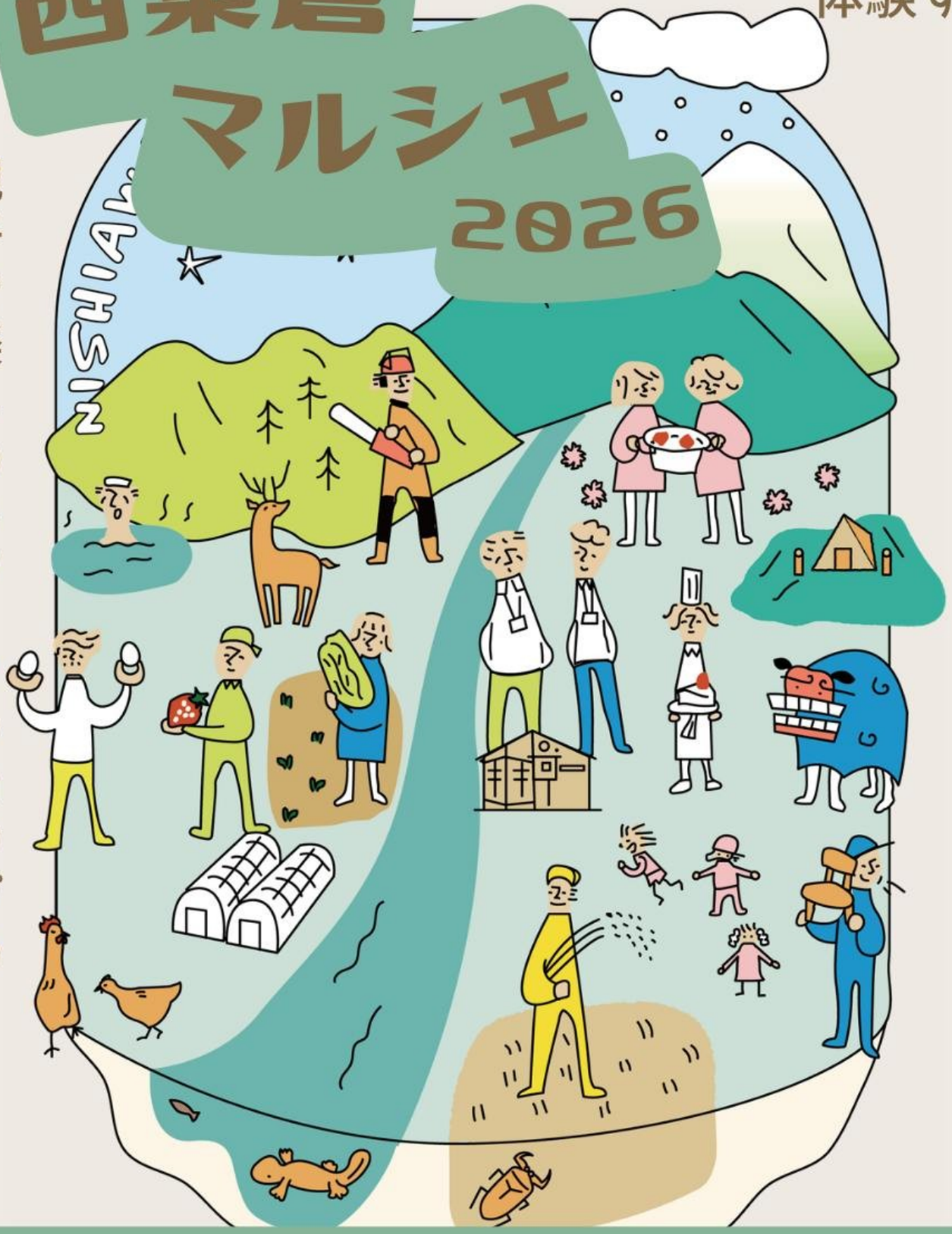

村の作り手が届ける、自慢の品が大集合！

親子で楽しめるワークショップやイベントも盛りだくさん

2026 12月13日（日）
10:00 -16:00

開催場所：BASE101%
（岡山県英田郡西粟倉村長尾461-1）
主催：西粟倉マルシェ実行委員会
共催：西粟倉村役場